

Els equinoderms

nom comú (*nom científic*)

Atenció: no totes les espècies tenen noms comuns; algunes només reben el nom del grup dels organismes al qual pertanyen. D'altra banda, no facilitem el nom científic de totes les espècies perquè sovint, per precisar-lo, a part de la imatge calen més informacions.



garota (*Paracentrotus lividus*)



garota (*Paracentrotus lividus*)



garota violeta (*Sphaerechinus granularis*)

El mar a fons

Llista d'organismes



garota (*Paracentrotus lividus*)



garota violeta (*Sphaerechinus granularis*)



diadema (*Diadema antillarum*)



garota (*Arbacia lixula*) i peix



eriçó de fondària (*Echinus acutus*)

El mar a fons

Llista d'organismes



eriçó de fondària (*Echinus* sp.) i cranc cobert d'esponges (*Inachus thoracicus*)



tabaquera (*Cidaris cidaris*) i gambes (*Plesionika narval*)



tabaquera (*Cidaris cidaris*)



estrella de mar vermella (*Echinaster sepositus*)



estrella de mar (*Marthasterias glacialis*)

El mar a fons

Llista d'organismes



estrella de mar (*Astropecten* sp.)



peus ambulacrals d'una estrella de mar



estrella de mar (*Hacelia attenuata*)



estrella de mar (*Astropecten* sp.)



estrella de mar (*Astropecten* sp.)

El mar a fons

Llista d'organismes



estrella de mar (*Coscinasterias tenuispina*)



holotúria o cogombre de mar (*Holothuria* sp.)



holotúria o cogombre de mar (*Holothuria* sp.)



holotúria o cogombre de mar (*Holothuria* sp.)



holotúria o cogombre de mar (*Holothuria* sp.)

El mar a fons

Llista d'organismes



holotúria o cogombre de mar



holotúria o cogombre de mar (*Holothuria* sp.)

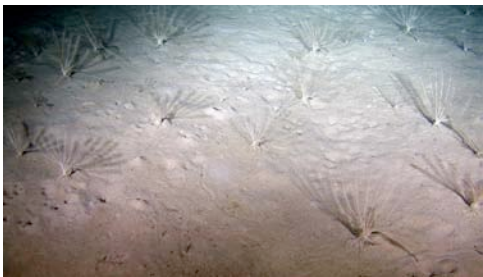

crinoïdeu (*Leptometra phalangium*)



crinoïdeu (*Leptometra phalangium*)



crinoïdeu (*Leptometra phalangium*) i peix

El mar a fons

Llista d'organismes



crinoïdeu



crinoïdeu



ofiuroïdeus (*Ophiothrix quinquemaculata*)



ofiuroïdeu amagat



ofiuroïdeu (*Ophioderma longicaudum*)

El mar a fons

Llista d'organismes



diadema (*Diadema antillarum*)



diadema (*Diadema antillarum*) i castanyola

Imatges cedides per Bioimatge S.L., per Gavin Newman i per ICM-CSIC IFM-GEOMAR.