

### La vida en la plataforma continental

nombre común (*nombre científico*)

*Atención:* no todas las especies tienen nombres comunes; algunas reciben sencillamente el nombre del grupo de organismos al que pertenecen. No se proporciona el nombre científico de todas las especies porque, para determinarlo, se requiere más información aparte de imágenes.



gorgonia roja (*Paramuricea clavata*)



langosta (*Palinurus elephas*)



pintarroja (*Scyliorhinus canicula*)

# El mar a fondo

## Lista de organismos



cangrejo de profundidad (*Munida rugosa*)



cnidario ceriantario (*Cerianthus membranaceus*)



gorgonia (*Eunicella* sp.)



gorgonia (*Eunicella* sp.)



crinoideos (*Leptometra phalangium*)

# El mar a fondo

## Lista de organismos



crinoideo (*Leptometra phalangium*)



ofiuroideos (*Ophiotrix quinquemaculata*)



ofiuroideos (*Ophiotrix quinquemaculata*)

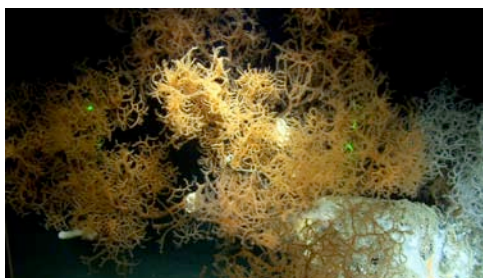

coral negro (*Leiopathes glaberrima*)

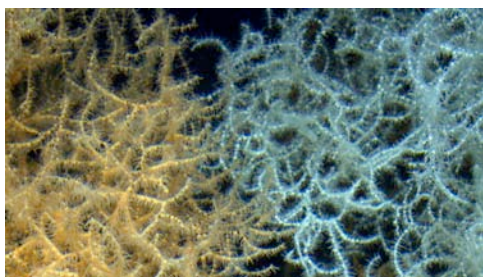

detalle de corales negros (*Leiopathes glaberrima*)

# El mar a fondo

## Lista de organismos



**gallineta** (*Helicolenus dactylopterus*)



**coral blanco** (*Madrepora oculata*)



**coral blanco** (*Madrepora oculata*)



**detalle de coral blanco** (*Lophelia pertusa*)



**detalle de coral blanco** (*Madrepora oculata*),  
**calamar pequeño** (*Loligo* sp.) sobre coral  
blanco (*Madrepora oculata*)

# El mar a fondo

## Lista de organismos



**congrío (*Conger conger*)**



**cangrejo (*Homola barbata*)**



**coral (*Dendrophyllia cornigera*) y enjambre de misidáceos**



**tabaquera (*Cidaris cidaris*) y coral (*Dendrophyllia cornigera*)**



**cangrejo ermitaño (*Dardanus arrosor*) sobre coral (*Dendrophyllia cornigera*)**

# El mar a fondo

## Lista de organismos



langosta (*Palinurus elephas*)



brótola joven (*Phycis* sp.)



gambas de profundidad (*Plesionika narval*)



calamar juvenil



poliqueto planctónico (*Tomopteris* sp.)

# El mar a fondo

## Lista de organismos



cangrejo de profundidad (*Homola barbata*)



brótola (*Phycis* sp.)



jureles (*Trachurus* sp.)



tabaquera (*Cidaris cidaris*)

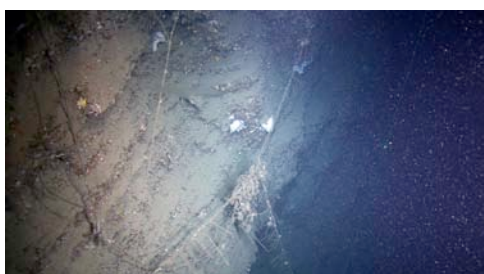

coral blanco (*Madrepora oculata*) con líneas de pesca.

# El mar a fondo

Lista de organismos

Imágenes cedidas por Bioimatge S. L., por Gavin Newman y por ICM-CSIC IFM-GEOMAR.