

El plancton

nombre común (*nombre científico*)

Atención: no todas las especies tienen nombres comunes; algunas reciben sencillamente el nombre del grupo de organismos al que pertenecen. No se proporciona el nombre científico de todas las especies porque, para determinarlo, se requiere más información aparte de imágenes.



aguamala (*Rhizostoma pulmo*)



gusano poliqueto *Spionidae*



diatomeas (*Coscinodiscus* sp., *Navicula* sp., etc.)

El mar a fondo

Lista de organismos

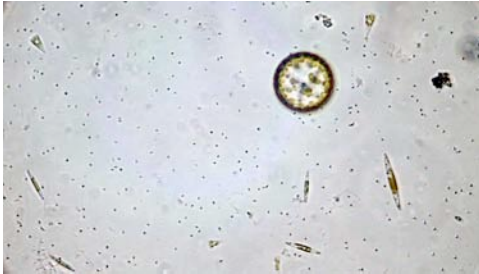

diatomeas

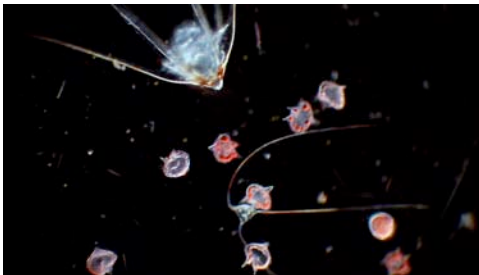

dinoflagelados y larva pluteus de ofiuroides (equinodermo)



dinoflagelado (*Ceratum* sp.)

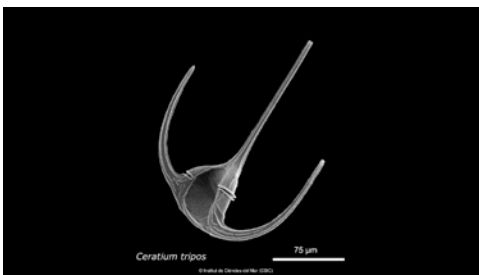

dinoflagelado (*Ceratum tripos*)

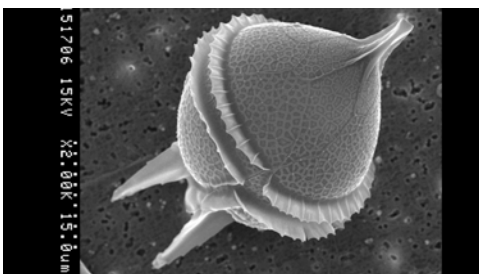

dinoflagelado (*Protoperidinium diabolium*)

El mar a fondo

Lista de organismos

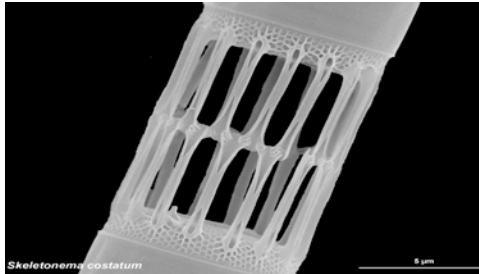

diatomea (*Skeletonema costatum*)

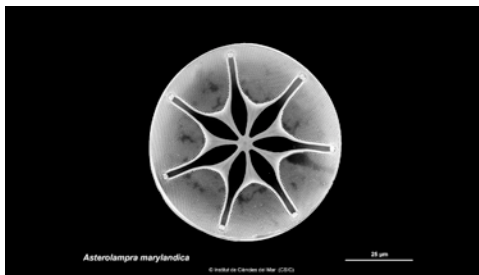

diatomea (*Asterolampra marylandica*)

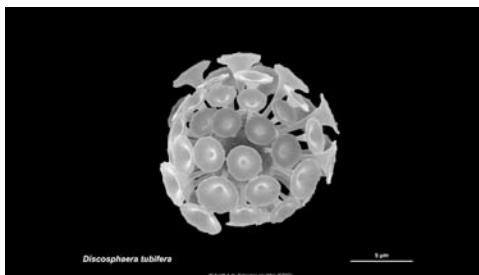

cocolitoforal (*Discosphaera tubifera*)



cocolitoforal (*Emiliana huxleyi*)

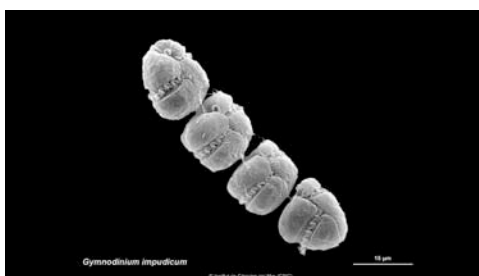

dinoflagelado (*Gymnodinium impudicum*)

El mar a fondo

Lista de organismos

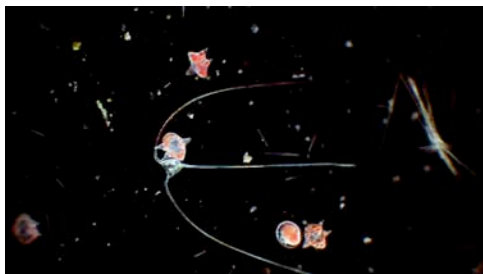

dinoflagelados

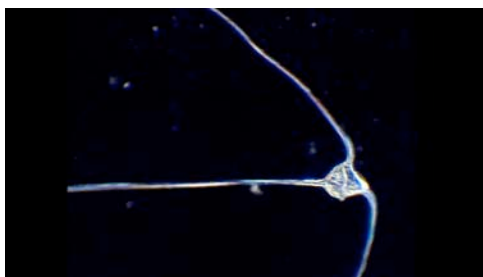

dinoflagelado (*Ceratum* sp.)



dinoflagelados (*Ceratum* sp.)



diatomeas (*Coccinodiscus* sp., *Navicula* sp., etc.) y otros organismos



pez osteíctio

El mar a fondo

Lista de organismos



copépedo calanoide



copépedo parásito (*Sapphirina* sp.)



anfípodo hipérido



anfípodo hipérido (*Phronima sedentaria*)

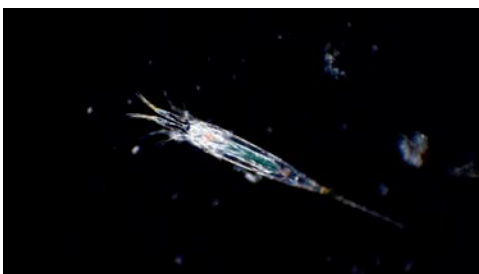

larva nauplius de copépedo (*Pontella* sp.)

El mar a fondo

Lista de organismos



molusco pterópodo



salpa (blastozooides de *Thalia* sp.)



cladóceros (*Penilia* sp.)



larva de molusco (gasterópodo)



cladóceros (*Evadne* sp.)

El mar a fondo

Lista de organismos



cladóceros (*Penilia* sp.)



poliquetos planctónicos (*Tomopteris* sp.)



organismo del plancton gelatinoso



enjambre de eupausiáceos (krill)

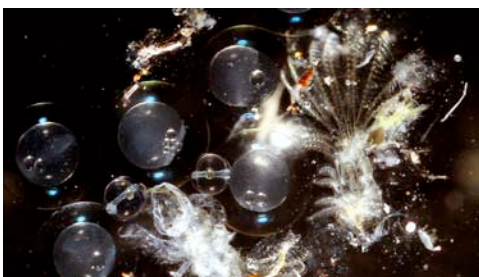

huevos de pez y una exuvia de cirrípedo

El mar a fondo

Lista de organismos



poliqueto *Spionidae* (probablemente *Poecilochaetidae* sp.)

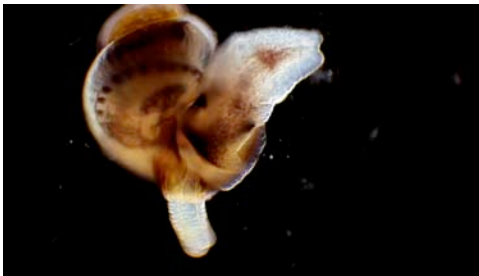

larva de molusco (gasterópodo)



sepieta



larva de pez



mero (*Epinephelus marginatus*)

El mar a fondo

Lista de organismos



cabracho (*Scorpaena scrofa*)



radiolarios y huevo de invertebrado

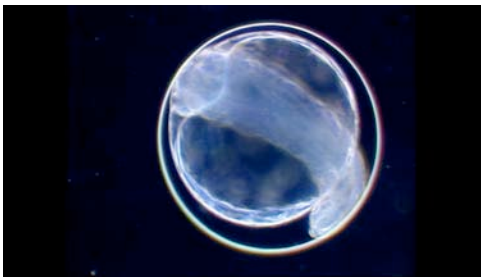

huevo de pez



larva o juvenil de ofiuroides (equinodermo)



aguamala (*Rhizostoma pulmo*)

El mar a fondo

Lista de organismos



aguamala (*Rhizostoma pulmo*)



aguacuajada (*Cotylorhiza tuberculata*)



medusa (*Pelagia noctiluca*)



medusa (*Aequorea forskalea*)



aguacuajada (*Cotylorhiza tuberculata*)

El mar a fondo

Lista de organismos

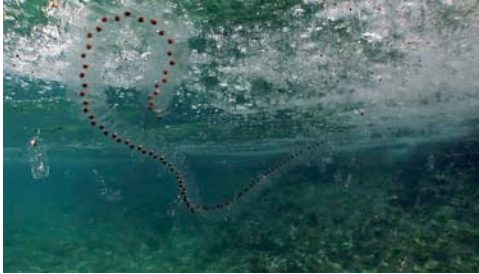

colonia de salpas



ctenóforo (*Pleurobranchia* sp.)



calamar (probablemente *Loligo* sp.)

Imágenes cedidas por Bioimatge S. L., por ICM-CSIC y por ICM-CSIC IFM-GEOMAR.