

Los crustáceos

nombre común (*nombre científico*)

Atención: no todas las especies tienen nombres comunes; algunas reciben sencillamente el nombre del grupo de organismos al que pertenecen. No se proporciona el nombre científico de todas las especies porque, para determinarlo, se requiere más información aparte de imágenes.



langosta (*Palinurus elephas*)



cigarrón (*Scyllarides latus*)

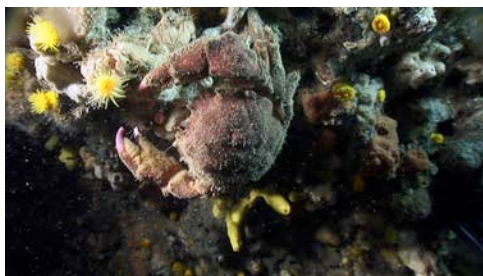

cangrejo dormilón (*Dromia personata*)

El mar a fondo

Lista de organismos



misidáceos



centolla (*Maja squinado*)



galera (*Squilla mantis*)



cangrejo (*Liocarcinus* sp.)



cangrejo ermitaño (*Dardanus arrosor*)

El mar a fondo

Lista de organismos



cangrejo (*Grapsus grapsus*)



cangrejo (*Grapsus grapsus*)



cangrejo (*Inachus phalangium*)



misidáceos entre los tentáculos de una anémona



hidrozoo (*Aglaophenia* sp.)

El mar a fondo

Lista de organismos



anfípodo caprélido sobre hidrozoo



anfípodo caprélido



isópodo



isópodo parásito de la catalufa (*Heteropriacanthus cruentatus*)



isópodo parásito del tamboril espinoso (*Chilomycterus atringa*)

El mar a fondo

Lista de organismos



gamba de profundidad (*Palaemon serratus*)



gambas de profundidad (*Plesionika narval*)



tabaquera (*Cidaris cidaris*) con gambas de profundidad (*Plesionika narval*)



cangrejo recubierto de esponjas (*Inachus cf. thoracicus*)



cangrejo de profundidad (*Munida rugosa*)

El mar a fondo

Lista de organismos



langosta (*Palinurus elephas*)



langosta (*Palinurus elephas*)



cangrejo (*Homola barbata*)



enjambre de eupausiáceos



copépodo

El mar a fondo

Lista de organismos



copépodo parásito (*Sapphirina* sp.)



cochinilla o isópodo



cangrejos (*Coenobita* sp.)

Imágenes cedidas por Bioimatge S. L., Gavin Newman y por ICM-CSIC IFM-GEOMAR.