

### El bentos

nombre común (*nombre científico*)

*Atención:* no todas las especies tienen nombres comunes; algunas reciben sencillamente el nombre del grupo de organismos al que pertenecen. No se proporciona el nombre científico de todas las especies porque, para determinarlo, se requiere más información aparte de imágenes.



alga parda (*Cystoseira compressa*)



mero (*Epinephelus marginatus*)



porredana gris (*Symphodus cinereus*)

# El mar a fondo

## Lista de organismos



gorgonia roja (*Paramuricea clavata*)



tres colas (*Anthias anthias*)

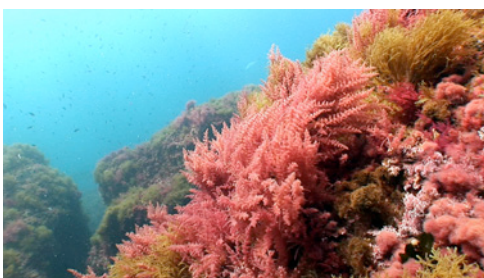

alga roja (*Asparagopsis armata*)



alga roja

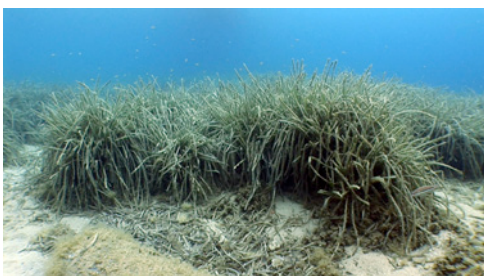

posidonia (*Posidonia oceanica*)

# El mar a fondo

## Lista de organismos



salpa (*Sarpa salpa*)



pez araña (*Trachinus draco*)



cangrejo de profundidad (*Galathea strigosa*)



brótola (*Phycis phicis*)



dorada (*Sparus aurata*)

# El mar a fondo

## Lista de organismos



gusano empenachado (*Spirographis spallanzani*)



anémona de la posidonia (*Paranemonia cinerea*)



coral rojo (*Corallium rubrum*)

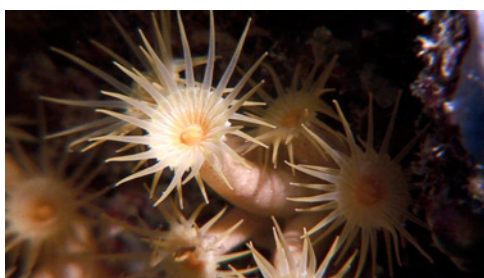

anémona incrustante amarilla (*Parazoanthus axinellae*)



gusano de fuego (*Hermodice carunculata*)

# El mar a fondo

## Lista de organismos



estrella espinosa (*Echinaster sepositus*)

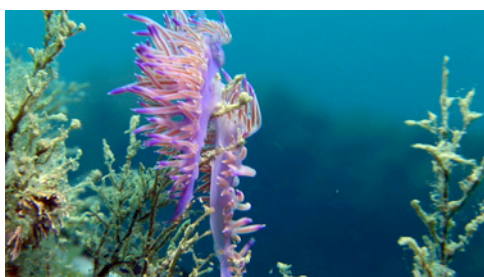

molusco opistobranquio (*Flabellina affinis*)



cangrejo ermitaño



caracol de luna (*Naticarius cruentatus*)



sepia (*Sepia officinalis*)

# El mar a fondo

## Lista de organismos



podas (*Bothus podas*)



lagartina (*Parablennius sanguinolentus*) y alga roja



barriguda (*Parablennius pilicornis*)



sargo (*Diplodus sargus*)

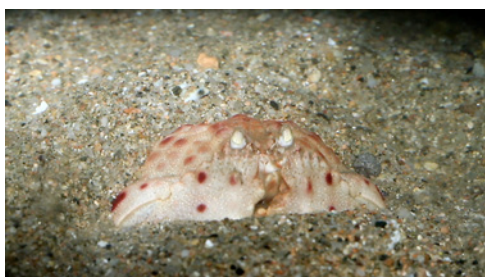

cangrejo real (*Calappa granulata*)

# El mar a fondo

## Lista de organismos



navaja (*Solen* sp.)



mactra o almeja lisa (*Macra stultorum*)



dátil de mar (*Lithophaga lithophaga*)

Imágenes cedidas por Bioimatge S. L. y por ICM-CSIC IFM-GEOMAR.