

Animales inmóviles: una estrategia especial

nombre común (*nombre científico*)

Atención: no todas las especies tienen nombres comunes; algunas reciben sencillamente el nombre del grupo de organismos al que pertenecen. No se proporciona el nombre científico de todas las especies porque, para determinarlo, se requiere más información aparte de imágenes.

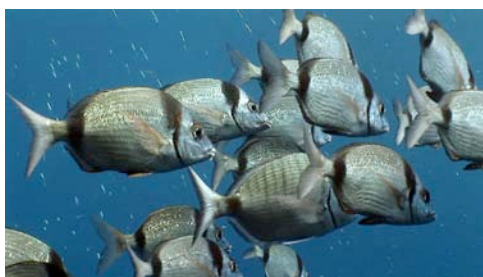

mojarra (*Diplodus vulgaris*) y sargos (*Diplodus sargus*)



mero (*Epinephelus marginatus*)



esponja (*Ircinia* sp.)

El mar a fondo

Lista de organismos



esponja (*Dysidea avara*)



mejillón (*Mytilus galloprovincialis*)



nacra (*Pinna nobilis*)



cnidario (*Cibrinopsis crassa*)



madrépora amarilla (*Leptosammia pruvoti*)

El mar a fondo

Lista de organismos



detalle de madrepora amarilla (*Leptosammia pruvoti*)



poliqueto tubícola (*Serpula* sp.)

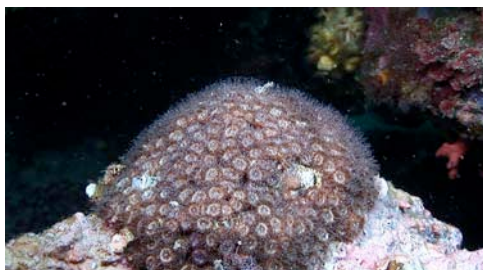

coral (*Cladocora caespitosa*)

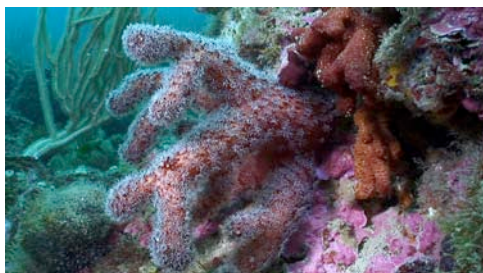

mano de muerto (*Alcyonium acaule*)



poliqueto tubícola (*Sabella pavonina*)

El mar a fondo

Lista de organismos



epibionte (*Parerythropodium coralloides*)



cnidario ceriantario (*Cerianthus* sp.)



poliqueto terebélido (*Eupolymnia* sp.)



poliqueto terebélido

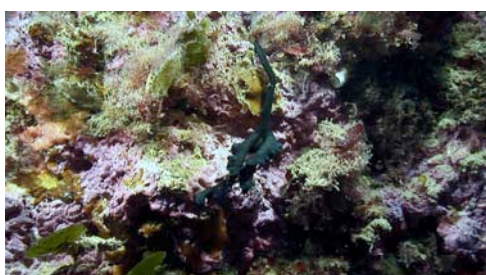

bonelia (*Bonellia viridis*)

El mar a fondo

Lista de organismos



detalle de la trompa de la bonelia (*Bonellia viridis*)



caracoles gusano (moluscos gasterópodos)



caracol gusano (probablemente *Serpularia arenarius*)



ascidia (*Halocynthia papillosa*)



ascidia colonial (*Clavellina* sp.)

El mar a fondo

Lista de organismos



esponja (*Spirastrella cunctatrix*)



crinoideo (*Leptometra phalangium*)



pluma de mar (*Pteroeides spinosum*)



cnidario ceriantario (*Cerianthus membranaceus*)



gusano poliqueto (*Protula* sp.)

El mar a fondo

Lista de organismos



poliquetos formadores de arrecifes (*Salmacina dysteri*)



coral negro (*Leiopathes glaberrima*)



gorgonia blanca (*Eunicella* sp.)

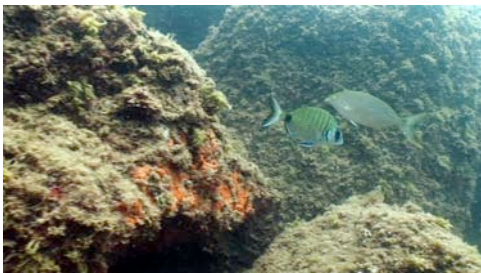

sargo (*Diplodus sargus*)

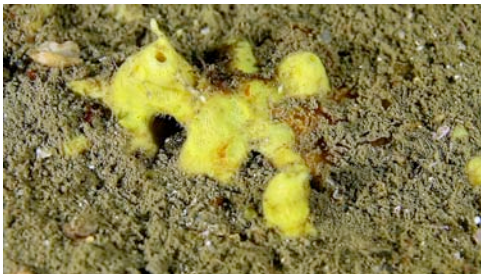

esponja (*Aplysilla* sp.)

El mar a fondo

Lista de organismos



coral rojo (*Corallium rubrum*)



langosta (*Palinurus elephas*)



cangrejo ermitaño (*Carcinus tubularis*) entre coral (*Cladocora caespitosa*)



mejillón (*Mytilus galloprovincialis*)

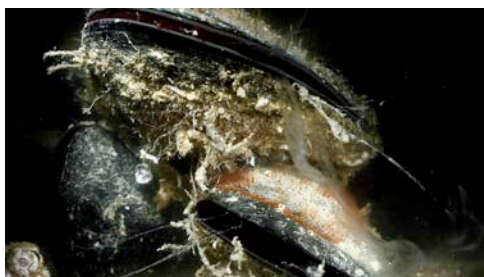

mejillón (*Mytilus galloprovincialis*)

El mar a fondo

Lista de organismos



anénoma incrustante amarilla (*Parazoanthus axinellae*)



detalle de coral rojo (*Corallium rubrum*)

Imágenes cedidas por Bioimatge S. L., por Gavin Newman y por ICM-CSIC IFM-GEOMAR.