

### Hàbitats de cria

nombre común (*nombre científico*)

*Atención:* no todas las especies tienen nombres comunes; algunas reciben sencillamente el nombre del grupo de organismos al que pertenecen. No se proporciona el nombre científico de todas las especies porque, para determinarlo, se requiere más información aparte de imágenes.

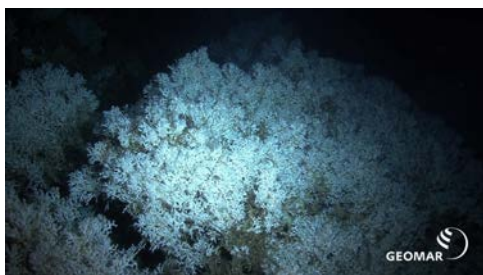

coral blanco (*Madrepora oculata*)

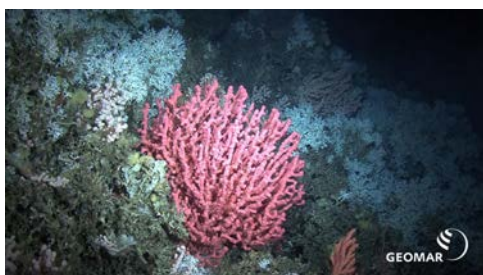

gorgonia (*Paragorgia arborea*)



corales de aguas frías (*Madrepora oculata* y *Lophelia pertusa*)

# El mar a fondo

## Lista de organismos



**gorgonia (*Paragorgia arborea*)**



**coral blanco (*Lophelia pertusa*) con briozoo**

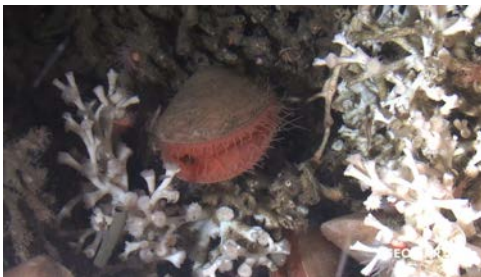

**molusco bivalvo (*Acesta excavata*) y coral blanco (*Lophelia pertusa*)**



**crinoideos (*Leptometra phalangium*)**



**coral blanco (*Madrepora oculata*)**

# El mar a fondo

## Lista de organismos



cangrejo (*Homola barbata*) con esponja y coral blanco (*Madrepora oculata*)



gallineta (*Sebastes* sp.)



alcionario



brosmio o bacalao del Atlántico norte (*Brosme brosme*)

Imágenes cedidas por GEOMAR